



RENDA BÁSICA EMERGENCIAL

SAIBA SE VOCÊ TEM DIREITO E
QUAIS OS PASSOS PARA
SOLICITAR



O QUE É A RENDA BÁSICA EMERGENCIAL?

UM BENEFÍCIO FINANCEIRO DESTINADO A AJUDAR PESSOAS DE BAIXA RENDA NO VALOR DE R\$ 600,00 POR TRÊS MESES – DURANTE A CRISE DA PANDEMIA DO CORONAVÍRUS. MAS, PODE SER PRORROGADO SE A SITUAÇÃO NÃO MELHORAR NESSE PERÍODO.



O QUE É A RENDA BÁSICA EMERGENCIAL?

O VALOR PODE SER DE
ATÉ R\$ 1.200,00 PARA
MULHERES CHEFES DE
FAMÍLIAS - QUE
SUSTENTAM AS
DESPESAS DA CASA
SOZINHAS.





QUEM TEM DIREITO AO BENEFÍCIO?

O ACESSO AO BENEFÍCIO TEM ALGUNS REQUISITOS, SÃO ELES:

SER MAIOR DE 18 ANOS;

NÃO TER EMPREGO FORMAL (CARTEIRA ASSINADA, CONTRATO, NOMEAÇÃO, CONCURSO).

NÃO RECEBER OS SEGUINTE BENEFÍCIOS:

- **PREVIDENCIÁRIOS** (EM CASOS DE DOENÇA, ACIDENTE, GRAVIDEZ, PRISÃO, MORTE E VELHICE)
- **ASSISTENCIAL** (BENEFÍCIO DE PRESTAÇÃO CONTINUADA)
- **SEGURO-DESEMPREGO**
- **PROGRAMA DE TRANSFERÊNCIA DE RENDA FEDERAL** (PROGRAMA DE ERRADICAÇÃO DO TRABALHO INFANTIL – PETI; PROJovem ADOLESCENTE; BENEFÍCIO DE PRESTAÇÃO CONTINUADA) OBS.: O BOLSA FAMÍLIA NÃO IMPEDE O RECEBIMENTO DA RENDA BÁSICA.

TER RENDA MENSAL DE ATÉ R\$ 522, 50 (QUINHENTOS E VINTE E DOIS REAIS E CINQUENTA CENTAVOS) POR PESSOA OU RECEBER O TOTAL DE R\$3.135,00 (TRÊS MIL CENTO E TRINTA E CINCO REAIS).

QUEM TEM DIREITO AO BENEFÍCIO?

NÃO TER RECEBIDO RENDIMENTOS TRIBUTÁVEIS, NO ANO DE 2018, ACIMA DE R\$ 28.559,70 (OU SEJA, NÃO TEVE RENDIMENTOS NO EXTERIOR, RENDIMENTO DE SALÁRIO INDEPENDENTE DE TER TIDO CARTEIRA ASSINADA; GANHOS COM ALUGUÉIS; GANHOS COM SERVIÇO DE TRANSPORTE DE CARGAS E PASSAGEIRO E RENDIMENTOS DE PENSÃO JUDICIAL.)



OU AINDA, EXERCER ATIVIDADES EM UMA DAS SEGUINTESS CONDIÇÕES:

- **SER** MICRO EMPREENDEDOR INDIVIDUAL (MEI);
- **SER** CONTRIBUINTE INDIVIDUAL (A PESSOA QUE TRABALHA POR CONTA PRÓPRIA, POPULARMENTE CONHECIDO COMO TRABALHADOR AUTÔNOMO);
- **SER** CONTRIBUINTE FACULTATIVO DO REGIME GERAL DE PREVIDÊNCIA SOCIAL .
 - **SER** TRABALHADOR INFORMAL INSCRITO NO CADÚNICO (SE NÃO FOR, PRECISA FAZER A AUTODECLARAÇÃO QUE PODE SER PREENCHIDA DIRETAMENTE NO APLICATIVO).
 - **TER** CUMPRIDO O REQUISITO DE RENDA MÉDIA ATÉ 20 DE MARÇO DE 2020.

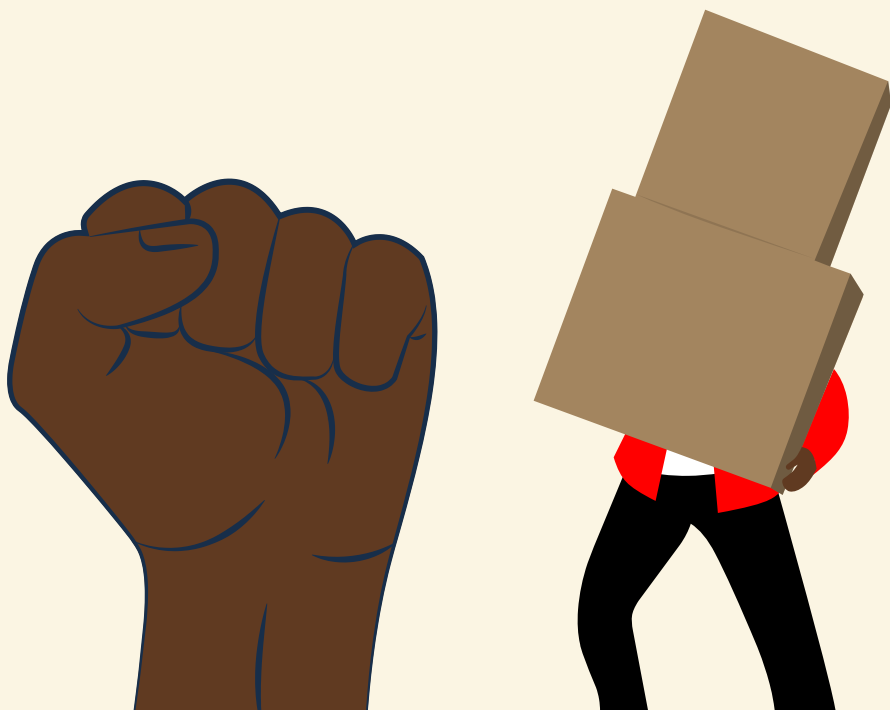

QUANTAS PESSOAS PODEM SOLICITAR A RENDA BÁSICA POR FAMÍLIA?

ATÉ DUAS PESSOAS DA MESMA FAMÍLIA PODEM RECEBER O AUXÍLIO EMERGENCIAL. PARA ISSO, PRECISAM SER MAIORES DE 18 ANOS E ATENDEREM AOS REQUISITOS ACIMA.

OBS: O BOLSA FAMÍLIA PODE SER CUMULATIVO COM MAIS UMA SOLICITAÇÃO PARA A RENDA BÁSICA.



COMO EU FAÇO A SOLICITAÇÃO?

A CAIXA ECONÔMICA FEDERAL LIBEROU NESTA TERÇA-FEIRA, 07, O LINK DO APLICATIVO PARA A SOLICITAÇÃO DA RENDA BÁSICA, ACESSE O [LINK AQUI](#) E BAIXE O APLICATIVO PARA O SEU CELULAR. DEPOIS, PREENCHA AS INFORMAÇÕES DO SOLICITANTE E AGUARDE O RESULTADO.

NO CASO DAS PESSOAS QUE RECEBEM O BOLSA FAMÍLIA, NÃO É PRECISO FAZER A SOLICITAÇÃO. O BENEFÍCIO VAI SER PAGO AUTOMATICAMENTE.

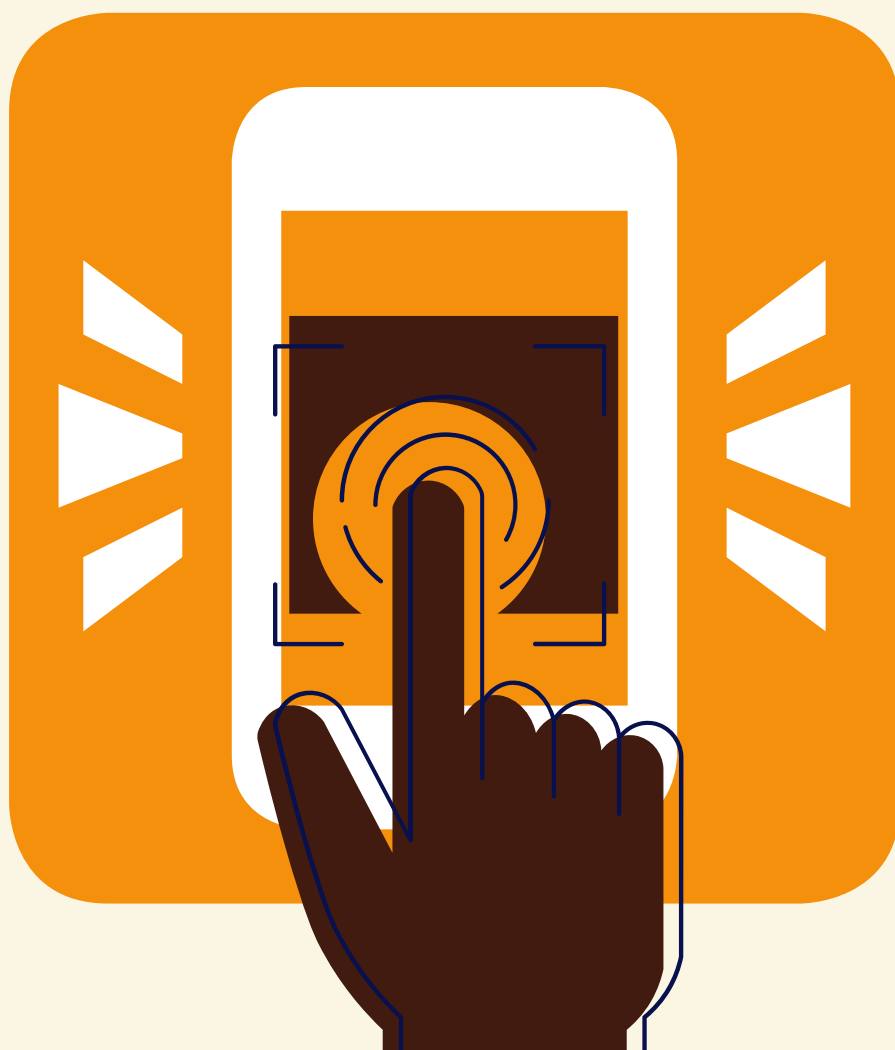

EU NÃO TENHO CONTA BANCÁRIA, COMO FAZER PARA RECEBER?

O PAGAMENTO VAI SER FEITO PELOS BANCOS PÚBLICOS FEDERAIS (CAIXA ECONÔMICA FEDERAL, BANCO DO BRASIL, BANCO DA AMAZÔNIA - BASA E O BANCO DO NORDESTE - BNB).

QUEM NÃO TIVER CONTA BANCÁRIA PARA INFORMAR NO ATO DA SOLICITAÇÃO, PODE FAZER O SAQUE NAS CASAS LOTÉRICAS.





CONAQ

Coordenação Nacional de
Articulação das Comunidades
Negras Rurais Quilombolas